

Conex | Bänninger

<A> Press Inox



<A> Press Inox

Pressfittings aus Edelstahl bis 108 mm

Pressfittings aus Edelstahl und mit M-Kontur speziell für Trinkwasserinstallationen

<A> Press Inox (316L) Pressfittings aus Edelstahl mit M-Kontur sind die ideale Lösung für die flammfreie Verbindung von Rohren und wurden speziell für den Einsatz in Trinkwasserinstallationen entwickelt.

Die Fittings werden aus dem Werkstoff 1.4404 (AISI 316L) gefertigt und weisen eine extrem hohe Korrosionsbeständigkeit auf. Die gesamte Serie ist nach DVGW baumustergeprüft und für alle Trinkwässer zugelassen.

Alle Pressfittings der Serie <A> Press Inox (316L) sind mit einem hochwertigem Dichtelement ausgestattet und weisen das Merkmal „unverpresst-undicht“ auf. Unverpresste Verbindungen werden im Rahmen der Dichtheitsprüfung bei Drücken von 0,1 bis 6 bar sofort erkannt. Erreicht wird diese Eigenschaft durch die patentierte O-Ring-Kontur.

Die Serie ist erhältlich von 15 – 108 mm*.

* Die Abmessungen 76 – 108 mm ist für den Reduziernippel und das reduzierte T-Stück erhältlich.
 Für weitere Kombinationen kann auf >B< Press Inox XL mit M-Kontur zurückgegriffen werden.



<A> Press Inox (316L) Kontur 15 – 108 mm (M-Kontur)

Einsatzbereiche

Anwendung	Durchflussmedium	Druck bar	Temp. °C
Trinkwasser-Installationen DIN EN 806 und DIN 1988	Trinkwasser gemäß Trinkwasserverordnung	10	95
		16	25
Warmwasser-Heizung DIN EN 12828	Heizungswasser VDI 2035-1	16	max. 110

Anwendung	Durchflussmedium	Druck bar	Temp. °C
Nah- und Fernwärmeleitungen DIN 4747	Heizungs- und Fernheizungswasser VDI 2035-1 bzw. AGFW FW 510	16	max. 110
Thermische Solaranlagen mit Betriebstemperaturen ≤ 110°C gemäß DIN EN 12975/12976	Wasser und Wasser-Glykol-Gemische Mischungsverhältnis max. 50:50 %	6	-35 bis +110
			180 ≤ 30 h/a*
			200 ≤ 10 h/a*
Wassergeführte Raumkühlanlagen	Wasser und Wasser-Glykol-Gemische Mischungsverhältnis max. 50:50 %	6	min. -10
Regenwassernutzungsanlagen DIN 1989	Regenwasser aus Zisternen	10	25
Ölfreie Druckluft	Durckluftklassen 1-3 gemäß ISO 8573-1	10	25
Industrie- und Prozesswasser	Behandeltes, enthärtetes und teilweise entionisiertes Wasser mit einem pH-Wert von 6,5 ≤ 9,5**	16	110
Vakuumleitungen für nichtmedizinische Zwecke	k. A.	-0,8	Umgebungstem- peratur

Für Trinkwasser gilt innerhalb der EU ein Chlorid-Grenzwert von 250 mg/l. Der Chlorid-Gehalt von anderen Wässern (z.B. Prozesswässer) sollte beim Einsatz von <A> Press Inox (316L) 600mg/l nicht übersteigen.

* h/a – Stunden pro Jahr

** Bitte setzen Sie sich bei abweichenden Parametern mit unserer Technischen Abteilung in Verbindung:

techniksupportde@IBPGroup.com

Montageanleitung <A> Press Inox 316L Fittings 15 - 54 mm

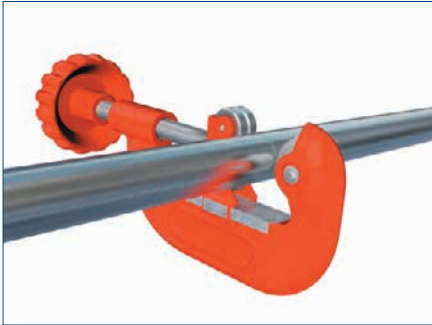

1. Rohr ablängen

Rohre sind vorzugsweise mit einem Rohrschneider, alternativ mit feinzahnigen Bügelsägen oder speziellen elektrischen Rohrsägen rechtwinklig abzulängen. Vergewissern Sie sich, dass das Rohr seine Form beibehalten hat und frei von Beschädigungen ist. Winkelschleifer oder Schneidbrenner dürfen nicht verwendet werden!

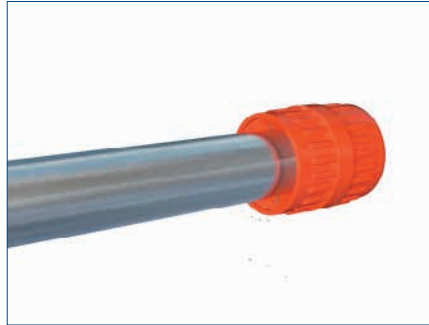

2. Rohr entgraten

Das Rohr innen und außen entgraten, sowie nach Möglichkeit nach unten abwinkeln, damit keine Späne etc. in das Rohr fallen. Vergewissern Sie sich, dass die Innen- und Außenflächen der Rohrenden glatt sind und keine Grate und scharfen Kanten aufweisen.

Achtung: Stellen Sie sicher, dass die Rohroberfläche frei von tiefen Riefen oder Kratzern ist.

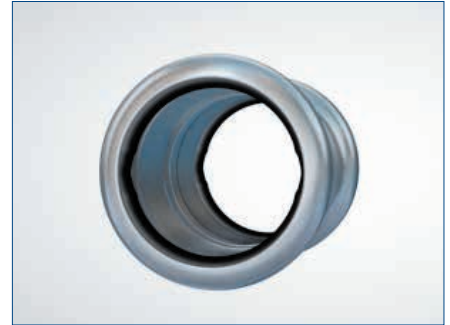

3. Fittings überprüfen

Die Pressfittings sind vor der Verarbeitung visuell auf Unversehrtheit zu prüfen. Außerdem ist der O-Ring auf korrekten Sitz und Unversehrtheit zu überprüfen. Zusätzliches Dichtring-Benetzungsmittel (Silikonöl) kann bei Bedarf auf die O-Ringe aufgetragen werden, um das Einschleiben des Rohres zu erleichtern.



4. Einstecktiefe markieren

Vor der Montage wird die Einstecktiefe des Fittings auf dem Rohr markiert. So können etwaige Verschiebungen vor dem Verpressen erkannt werden. Das Rohr wenn möglich beim Aufschieben drehen, um den O-Ring nicht aus der Sicke zu lösen. Rohr bis Anschlag und Einstecktiefe aufschieben



5. Verbindung fertigstellen

Pressbacke passender Abmessung in das Presswerkzeug einsetzen und Pressbacke rechtwinklig auf der Pressstelle am Fitting ansetzen. Der Presszyklus wird durch Starten der Pressmaschine begonnen und ist abgeschlossen, wenn die Pressbacken vollständig geschlossen sind.

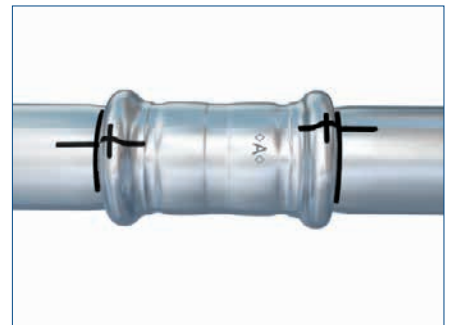

6. Fertige Verbindung

Markieren Sie die fertige Verbindung nach dem Pressvorgang. Dies zeigt, dass die markierte Stelle schon verpresst wurde.

Achtung: Sichere Verpressungen können nur mit komplett zusammengeführten Pressbacken erreicht werden. Pressfittings bis 54 mm dürfen nur einmal verpresst werden.

Montageanleitung <A> Press Inox 316L Fittings 76 - 108 mm

Bewahren Sie die Fittings bis zu ihrem Einbau in ihrer Verpackung auf, um sie vor Verschmutzung zu schützen und die Schmierung der O-Ringe zu erhalten. Bitte halten Sie die für Presswerkzeuge erforderlichen Abstände ein.



1. Rohr ablängen

Rohre sind vorzugsweise mit einem Rohrschneider, alternativ mit feinzahnigen Bügelsägen oder speziellen elektrischen Rohrsägen rechtwinklig abzulängen. Vergewissern Sie sich, dass das Rohr seine Form beibehalten hat und frei von Beschädigungen ist. Winkelschleifer oder Schneidbrenner dürfen zum Ablängen nicht verwendet werden!

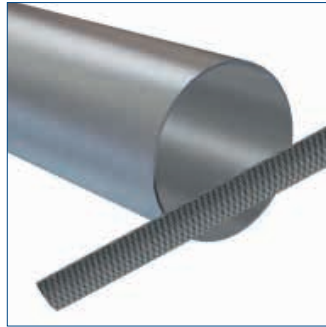

2. Rohr entgraten

Das Rohr innen und außen entgraten, sowie nach Möglichkeit nach unten abwinkeln, damit keine Späne etc. in das Rohr fallen. Vergewissern Sie sich, dass die Innen- und Außenflächen der Rohrenden glatt sind und keine Grate und scharfen Kanten aufweisen.
Achtung: Stellen Sie sicher, dass die Rohroberfläche frei von tiefen Riefen oder Kratzern ist.

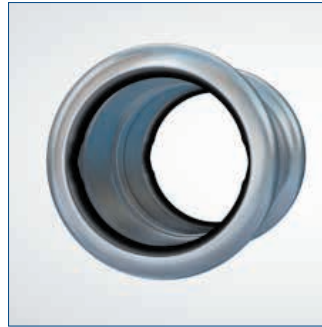

3. Fittings überprüfen

Die Fittings sind vor der Verarbeitung visuell auf Unversehrtheit zu prüfen. Außerdem ist der O-Ring auf korrekten Sitz und Unversehrtheit zu überprüfen. Zusätzliches Dichtring-Benetzungsmittel (Silikonöl) kann bei Bedarf auf die O-Ringe aufgetragen werden, um das Einschieben des Rohres zu erleichtern.



4. Einstecktiefe markieren

Vor der Montage wird die Einstecktiefe des Fittings auf dem Rohr markiert. So können etwaige Verschiebungen vor dem Verpressen erkannt werden. Das Rohr wenn möglich beim Aufschieben drehen, um den O-Ring nicht aus der Sicke zu lösen. Rohr bis Anschlag und Einstecktiefe aufschieben



5. Pressschlinge positionieren

Passende Pressschlinge verwenden.
Pressschlinge öffnen und um den Fitting legen.
Positionieren der Pressschlinge auf der Sicke des Fittings und schließen der Pressschlinge.
Sitz der Nut der Schlinge auf der Sicke prüfen.

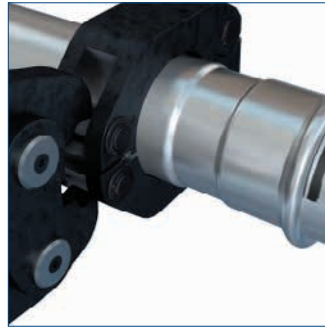

6. Zwischenbacke vorbereiten

Passende Zwischenbacke in Pressmaschine einsetzen.
Backenhebel betätigen und die Backenkrallen vollständig in die Schlingennuten einsetzen.
Kontrollieren ob die Einstecktiefe mit der Markierung übereinstimmt.

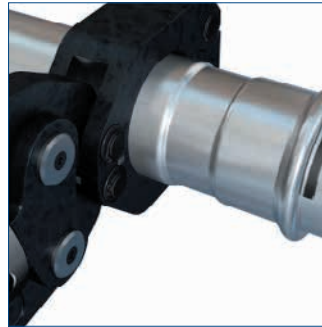

7. Verbindung fertigstellen

Pressvorgang durch drücken und halten des Startknopfes auslösen bis der Presszyklus beendet ist.

Achtung: <A> Press Inox XL Fittings dürfen nur einmal verpresst werden.



8. Fertige Verbindung

Markieren Sie die fertige Verbindung nach dem Pressvorgang.
Dies zeigt, dass die markierte Stelle schon verpresst wurde.

PS26001

Bogen 90° I/A, M-Kontur, 316L
Coude 90° f/m, contour M, 316L
Gomito 90° f/m, contorno M, 316L



Art. Nr. Hess	Artikel-Nr. Art. N. Fabricant Art. N. Fabbricante	Ausführung Modèle Esecuzione	Verpackung Unité de conditionnement Unità di confezionamento	
			Beutel Sachet Sacchetto	Karton Carton Scatola
58000	PS26001 0150000	15 mm	10	200
58001	PS26001 0180000	18 mm	10	150
58002	PS26001 0220000	22 mm	10	70
58003	PS26001 0280000	28 mm	5	60
58004	PS26001 0350000	35 mm	5	30
58005	PS26001 0420000	42 mm	20	800
58006	PS26001 0540000	54 mm	1	8
71747	PS5001 0760000	76 mm	1	64
71748	PS5001 0890000	89 mm	1	48
71749	PS5001 1080000	108 mm	1	36

PS26002

Bogen 90° I/I, M-Kontur, 316L
Coude 90° f/f, contour M, 316L
Gomito 90° f/f, contorno M, 316L



Art. Nr. Hess	Artikel-Nr. Art. N. Fabricant Art. N. Fabbicante	Ausführung Modèle Esecuzione	Verpackung Unité de conditionnement Unità di confezionamento	
			Beutel Sachet Sacchetto	Karton Carton Scatola
58010	PS26002 0150000	15 mm	10	200
58011	PS26002 0180000	18 mm	10	150
58012	PS26002 0220000	22 mm	10	70
58013	PS26002 0280000	28 mm	5	50
58014	PS26002 0350000	35 mm	5	30
58015	PS26002 0420000	42 mm	20	800
58016	PS26002 0540000	54 mm	1	10
71757	PS5002 0760000	76 mm	1	64
71758	PS5002 0890000	89 mm	1	48
71759	PS5002 1080000	108 mm	1	36

PS26002G

Bogen 90° Verschraubung zyl.IG, M-Kontur, 316L

Coude 90° raccord à vis filetage cyl. femelle, contour M, 316L

Gomito 90° raccordo filetto cil. Femmina, controno M, 316L



Art. Nr. Hess	Artikel-Nr. Art. N. Fabricant Art. N. Fabbicante	Ausführung Modèle Esecuzione	Verpackung Unité de conditionnement Unità di confezionamento	
			Beutel Sachet Sacchetto	Karton Carton Scatola
58020	PS26002G0150400	15 x G 1/2"	10	100
58021	PS26002G0180400	18 x G 1/2"	10	100
58022	PS26002G0220600	22 x G 3/4"	10	60
58023	PS26002G0280800	28 x G 1"	5	40
58024	PS26002G0351000	35 x G 1 1/4"	25	-
58025	PS26002G0421200	42 x G 1 1/2"	20	-
58026	PS26002G0541600	54 x G 2"	10	-

PS26040

Bogen 45° I/A, M-Kontur, 316L
Coude 45° f/m, contour M, 316L
Gomito 45° f/m, contorno M, 316L



Art. Nr. Hess	Artikel-Nr. Art. N. Fabricant Art. N. Fabbricante	Ausführung Modèle Esecuzione	Verpackung Unité de conditionnement Unità di confezionamento	
			Beutel Sachet Sacchetto	Karton Carton Scatola
58030	PS26040 0150000	15 mm	10	200
58031	PS26040 0180000	18 mm	10	100
58032	PS26040 0220000	22 mm	10	80
58033	PS26040 0280000	28 mm	5	50
58034	PS26040 0350000	35 mm	5	40
58035	PS26040 0420000	42 mm	20	800
58036	PS26040 0540000	54 mm	1	10
71777	PS5040 0760000	76 mm	1	128
71778	PS5040 0890000	89 mm	1	64
71779	PS5040 1080000	108 mm	1	48

PS26041

Bogen 45° I/I, M-Kontur, 316L
Coude 45° f/f, contour M, 316L
Gomito 45° f/f, contorno M, 316L



Art. Nr. Hess	Artikel-Nr. Art. N. Fabricant Art. N. Fabbicante	Ausführung Modèle Esecuzione	Verpackung Unité de conditionnement Unità di confezionamento	
			Beutel Sachet Sacchetto	Karton Carton Scatola
58040	PS26041 0150000	15 mm	10	200
58041	PS26041 0180000	18 mm	10	160
58042	PS26041 0220000	22 mm	10	80
58043	PS26041 0280000	28 mm	5	50
58044	PS26041 0350000	35 mm	5	40
58045	PS26041 0420000	42 mm	1	10
58046	PS26041 0540000	54 mm	1	10
71787	PS5041 0760000	76 mm	1	64
71788	PS5041 0890000	89 mm	1	64
71789	PS5041 1080000	108 mm	1	64

PS26090G

Winkel 90° mit zyl.IG, M-Kontur, 316L

Coude 90° avec filetage cyl. femelle, contour M, 316L

Gomito 90° filetto cil. femmina, contorno M, 316L



Art. Nr. Hess	Artikel-Nr. Art. N. Fabricant Art. N. Fabbricante	Ausführung Modèle Esecuzione	Verpackung Unité de conditionnement Unità di confezionamento	
			Beutel Sachet Sacchetto	Karton Carton Scatola
58050	PS26090G0150400	15 x Rp 1/2"	10	120
58051	PS26090G0180400	18 x Rp 1/2"	10	100
58052	PS26090G0220400	22 x Rp 1/2"	10	50
58053	PS26090G0220600	22 x Rp 3/4"	10	50
58054	PS26090G0280800	28 x Rp 1"	5	40
58055	PS26090G0351000	35 x Rp 1 1/4"	5	20

PS260902G

Winkel 90° mit kon. AG, M-Kontur, 316L

Coude 90° avec filetage con. male, contour M, 316L

Gomito 90° filetto con. maschio, contorno M, 316L



Art. Nr. Hess	Artikel-Nr. Art. N. Fabricant Art. N. Fabricante	Ausführung Modèle Esecuzione	Verpackung Unité de conditionnement Unità di confezionamento	
			Beutel Sachet Sacchetto	Karton Carton Scatola
58056	PS26092G0150400	15 x R 1/2"	10	80
58057	PS26092G0180400	18 x R 1/2"	10	80
58058	PS26092G0220600	22 x R 3/4"	10	50
58059	PS26092G0280800	28 x R 1"	5	30
58060	PS26092G0351000	35 x R 1 1/4"	5	25
58061	PS26092G0421200	42 x R 1 1/2"	20	-
58062	PS26092G0541600	54 x R 2"	15	-

PS26130

T-Stück, M-Kontur, 316L

T-pièce, contour M, 316L

T-piece, contorno M, 316L



Art. Nr. Hess	Artikel-Nr. Art. N. Fabricant Art. N. Fabbricante	Ausführung Modèle Esecuzione	Verpackung Unité de conditionnement Unità di confezionamento	
			Beutel Sachet Sacchetto	Karton Carton Scatola
58070	PS26130 0151515	15 mm	10	150
58071	PS26130 0181818	18 mm	10	120
58072	PS26130 0222222	22 mm	10	70
58073	PS26130 0282828	28 mm	5	50
58074	PS26130 0353535	35 mm	5	30
58075	PS26130 0424242	42 mm	1	15
58076	PS26130 0545454	54 mm	1	10
58080	PS26130 0181518	18 x 15 x 18 mm	10	120
58081	PS26130 0221522	22 x 15 x 22 mm	10	70
58082	PS26130 0221822	22 x 18 x 22 mm	10	70
58083	PS26130 0281528	28 x 15 x 28 mm	5	50
58084	PS26130 0281828	28 x 18 x 28 mm	10	50
58085	PS26130 0282228	28 x 22 x 28 mm	5	50
58086	PS26130 0351535	35 x 15 x 35 mm	5	30
58087	PS26130 0351835	35 x 18 x 35 mm	5	30
58088	PS26130 0352235	35 x 22 x 35 mm	5	30
58089	PS26130 0352835	35 x 28 x 35 mm	5	30
58090	PS26130 0421542	42 x 15 x 42 mm	12	-
58091	PS26130 0422242	42 x 22 x 42 mm	1	15
58092	PS26130 0422842	42 x 28 x 42 mm	1	15
58093	PS26130 0423542	42 x 35 x 42 mm	1	15
58094	PS26130 0541554	54 x 15 x 54 mm	8	-
58095	PS26130 0542254	54 x 22 x 54 mm	1	10
58096	PS26130 0542854	54 x 28 x 54 mm	1	10
58097	PS26130 0543554	54 x 35 x 54 mm	1	10
58098	PS26130 0544254	54 x 42 x 54 mm	1	10
71567	PS5130 0762276	76 x 22 x 76 mm	1	64

PS26130

T-Stück, M-Kontur, 316L
T-pièce, contour M, 316L
T-piece, contorno M, 316L



Art. Nr. Hess	Artikel-Nr. Art. N. Fabricant Art. N. Fabbricante	Ausführung Modèle Esecuzione	Verpackung Unité de conditionnement Unità di confezionamento	
			Beutel Sachet Sacchetto	Karton Carton Scatola
71568	PS5130 0762876	76 x 28 x 76 mm	1	64
71569	PS5130 0763576	76 x 35 x 76 mm	1	64
71570	PS5130 0764276	76 x 42 x 76 mm	1	64
71571	PS5130 0765476	76 x 54 x 76 mm	1	64
71572	PS5130 0892289	89 x 22 x 89 mm	1	64
71573	PS5130 0892889	89 x 28 x 89 mm	1	64
71574	PS5130 0893589	89 x 35 x 89 mm	1	64
71575	PS5130 0894289	89 x 42 x 89 mm	1	64
71576	PS5130 0895489	89 x 54 x 89 mm	1	64
71577	PS5130 0897689	89 x 76 x 89 mm	1	64
71578	PS5130 10822108	108 x 22 x 108 mm	1	36
71579	PS5130 10828108	108 x 28 x 108 mm	1	36
71580	PS5130 10835108	108 x 35 x 108 mm	1	36
71581	PS5130 10842108	108 x 42 x 108 mm	1	36
71582	PS5130 10854108	108 x 54 x 108 mm	1	36
71583	PS5130 10876108	108 x 76 x 108 mm	1	36
71584	PS5130 10889108	108 x 89 x 108 mm	1	36

PS26130G

T-Stück mit zyl. IG, M-Kontur, 316L

T-pièce avec filetage cyl. femelle, contour M, 316L

T-piece con filetto cil. femmina, contorno M, 316L



Art. Nr. Hess	Artikel-Nr. Art. N. Fabricant Art. N. Fabbricante	Ausführung Modèle Esecuzione	Verpackung Unité de conditionnement Unità di confezionamento	
			Beutel Sachet Sacchetto	Karton Carton Scatola
58110	PS26130G0150415	15 x Rp 1/2" x 15	10	120
58111	PS26130G0180418	18 x Rp 1/2" x 18	10	120
58112	PS26130G0180618	18 x Rp 3/4" x 18	10	100
58113	PS26130G0220422	22 x Rp 1/2" x 22	10	70
58114	PS26130G0220622	22 x Rp 3/4" x 22	10	70
58115	PS26130G0280828	28 x Rp 1" x 28	5	40
58116	PS26130G0280428	28 x Rp 1/2" x 28	10	50
58117	PS26130G0280628	28 x Rp 3/4" x 28	5	50
58118	PS26130G0350835	35 x Rp 1" x 35	5	10
58119	PS26130G0350435	35 x Rp 1/2" x 35	5	30
58120	PS26130G0350635	35 x Rp 3/4" x 35	5	30
58121	PS26130G0351035	35 x Rp 1 1/4" x 35	5	30
58122	PS26130G0420842	42 x Rp 1" x 42	-	-
58123	PS26130G0420442	42 x Rp 1/2" x 42	1	15
58124	PS26130G0420642	42 x Rp 3/4" x 42	1	15
58125	PS26130G0421242	42 x Rp 1 1/2" x 42	15	-
58126	PS26130G0540854	54 x Rp 1" x 54	-	-
58127	PS26130G0540454	54 x Rp 1/2" x 54	10	-
58128	PS26130G0541654	54 x Rp 2" x 54	1	10
58129	PS26130G0540654	54 x Rp 3/4" x 54	1	10
58130	PS26130G0540654	54 x Rp 3/4" x 54	1	10
71967	PS4130G0760676	76 x Rp 3/4" x 76	-	-
71968	PS4130G0761676	76 x Rp 2" x 76	-	-
71969	PS4130G0890689	89 x Rp 3/4" x 89	-	-
71970	PS4130G0891689	89 x Rp 2" x 89	-	-
71971	PS4130G10806108	108 x Rp 3/4" x 108	-	-
71972	PS4130G10816108	108 x Rp 2" x 108	-	-

PS26133G**T-Stück mit kon. AG, M-Kontur, 316L****T-pièce avec filetage con. male, contour M, 316L****T-piece con filetto con. maschio, contorno M, 316L**

Art. Nr. Hess	Artikel-Nr. Art. N. Fabricant Art. N. Fabricante	Ausführung Modèle Esecuzione	Verpackung Unité de conditionnement Unità di confezionamento	
			Beutel Sachet Sacchetto	Karton Carton Scatola
58150	PS26133G0150315	15 x R 3/8" x 15	10	100
58151	PS26133G0150415	15 x R 1/2" x 15	10	100
58152	PS26133G0220622	22 x R 3/4" x 22	10	60
58153	PS26133G0280828	28 x R 1" x 28	5	40
58154	PS26133G0351035	35 x R 1 1/4" x 35	5	25

PS26230B**Flansch PN16, M-Kontur, 316L****Flange PN16, contour M, 316L****Flangia PN16, contorno M, 316L**

Art. Nr. Hess	Artikel-Nr. Art. N. Fabricant Art. N. Fabricante	Ausführung Modèle Esecuzione	Verpackung Unité de conditionnement Unità di confezionamento	
			Beutel Sachet Sacchetto	Karton Carton Scatola
58160	PS26230B0150000	15 mm PN 16	24	-
58161	PS26230B0180000	18 mm PN 16	24	-
58162	PS26230B0220000	22 mm PN 16	12	-
58163	PS26230B0280000	28 mm PN 16	12	-
58164	PS26230B0350000	35 mm PN 16	8	-

PS26230B

Flansch PN16, M-Kontur, 316L
Flange PN16, contour M, 316L
Flangia PN16, contorno M, 316L



Art. Nr. Hess	Artikel-Nr. Art. N. Fabricant Art. N. Fabricante	Ausführung Modèle Esecuzione	Verpackung Unité de conditionnement Unità di confezionamento	
			Beutel Sachet Sacchetto	Karton Carton Scatola
58165	PS26230B0420000	42 mm PN 16	4	-
58166	PS26230B0540000	54 mm PN 16	4	-

PS26243

Reduziernippel A/I, M-Kontur, 316L
Mamelon réduit m/f, contour M, 316L
Nipplo ridotto m/f, contorno M, 316L



Art. Nr. Hess	Artikel-Nr. Art. N. Fabricant Art. N. Fabricante	Ausführung Modèle Esecuzione	Verpackung Unité de conditionnement Unità di confezionamento	
			Beutel Sachet Sacchetto	Karton Carton Scatola
58170	PS26243 0181500	18 x 15 mm	10	150
58171	PS26243 0221500	22 x 15 mm	10	120
58172	PS26243 0221800	22 x 18 mm	10	120
58173	PS26243 0281500	28 x 15 mm	5	100
58174	PS26243 0281800	28 x 18 mm	5	100
58175	PS26243 0282200	28 x 22 mm	5	100
58176	PS26243 0351500	35 x 15 mm	5	50
58177	PS26243 0351800	35 x 18 mm	5	50

PS26243

Reduziernippel A/I, M-Kontur, 316L
Mamelon réduit m/f, contour M, 316L
Nipplo ridotto m/f, contorno M, 316L



Art. Nr. Hess	Artikel-Nr. Art. N. Fabricant Art. N. Fabbicante	Ausführung Modèle Esecuzione	Verpackung Unité de conditionnement Unità di confezionamento	
			Beutel Sachet Sacchetto	Karton Carton Scatola
58178	PS26243 0352200	35 x 22 mm	5	50
58179	PS26243 0352800	35 x 28 mm	5	60
58180	PS26243 0421500	42 x 15 mm	1	30
58181	PS26243 0422200	42 x 22 mm	1	27
58182	PS26243 0422800	42 x 28 mm	1	30
58183	PS26243 0423500	42 x 35 mm	1	30
58184	PS26243 0541500	54 x 15 mm	10	-
58185	PS26243 0542200	54 x 22 mm	1	10
58186	PS26243 0542800	54 x 28 mm	1	20
58187	PS26243 0543500	54 x 35 mm	1	20
58188	PS26243 0544200	54 x 42 mm	1	20
71844	PS5243 0764200	76 x 42 mm	-	-
71845	PS5243 0765400	76 x 54 mm	1	120
71846	PS5243 0894200	89 x 42 mm	1	120
71847	PS5243 0895400	89 x 54 mm	1	120
71848	PS5243 0897600	89 x 76 mm	1	64
71849	PS5243 1085400	108 x 54 mm	1	64
71850	PS5243 1087600	108 x 76 mm	1	64
71851	PS5243 1088900	108 x 89 mm	1	64

PS26243G

Übergangsnippel mit kon. AG, M-Kontur, 316L

Mamelon de transition, fileage con. male, contour M, 316L

Nipplo di transizione, filetto con. maschio, contorno M, 316L



Art. Nr. Hess	Artikel-Nr. Art. N. Fabricant Art. N. Fabbricante	Ausführung Modèle Esecuzione	Verpackung Unité de conditionnement Unità di confezionamento	
			Beutel Sachet Sacchetto	Karton Carton Scatola
58200	PS26243G0150300	15 x R 3/8"	10	100
58201	PS26243G0150400	15 x R 1/2"	10	140
58202	PS26243G0150600	15 x R 3/4"	10	100
58203	PS26243G0180400	18 x R 1/2"	10	150
58204	PS26243G0180400	18 x R 1/2"	10	150
58205	PS26243G0180600	18 x R 3/4"	10	130
58206	PS26243G0180600	18 x R 3/4"	10	130
58207	PS26243G0220400	22 x R 1/2"	10	130
58208	PS26243G0220600	22 x R 3/4"	10	120
58209	PS26243G0220800	22 x R 1"	10	90
58210	PS26243G0280600	28 x R 3/4"	10	100
58211	PS26243G0280800	28 x R 1"	5	70
58212	PS26243G0281000	28 x R 1 1/4"	5	40
58213	PS26243G0350800	35 x R 1"	5	60
58214	PS26243G0351000	35 x R 1 1/4"	5	40
58215	PS26243G0351200	35 x R 1 1/2"	5	30
58216	PS26243G0421000	42 x R 1 1/4"	1	20
58217	PS26243G0421200	42 x R 1 1/2"	1	30
58218	PS26243G0541200	54 x R 1 1/2"	1	15
58219	PS26243G0541600	54 x R 2"	1	20
71661	PS4243G0762000	76 x R 2 1/2"	-	-
71662	PS4243G0892400	89 x R 3"	-	-
71663	PS4243G1083200	108 x R 4"	-	-

PS26270

Muffe, M-Kontur, 316L

Manchon, contour M, 316L

Manicotto, contorno M, 316L



Art. Nr. Hess	Artikel-Nr. Art. N. Fabricant Art. N. Fabricante	Ausführung Modèle Esecuzione	Verpackung Unité de conditionnement Unità di confezionamento	
			Beutel Sachet Sacchetto	Karton Carton Scatola
58230	PS26270 0150000	15 mm	10	300
58231	PS26270 0180000	18 mm	10	200
58232	PS26270 0220000	22 mm	10	150
58233	PS26270 0280000	28 mm	5	100
58234	PS26270 0350000	35 mm	5	60
58235	PS26270 0420000	42 mm	1	40
58236	PS26270 0540000	54 mm	1	25
71867	PS5270 0760000	76 mm	1	120
71868	PS5270 0890000	89 mm	1	120
71869	PS5270 1080000	108 mm	1	64

PS26270G

Übergangsmuffe mit zyl. IG, M-Kontur, 316L

Machon de transition, fileage cyl. femelle, contour M, 316L

Manicotto di transizione, filetto cil. femmina, contorno M, 316L



Art. Nr. Hess	Artikel-Nr. Art. N. Fabricant Art. N. Fabbriante	Ausführung Modèle Esecuzione	Verpackung Unité de conditionnement Unità di confezionamento	
			Beutel Sachet Sacchetto	Karton Carton Scatola
58240	PS26270G0150300	15 x Rp 3/8"	10	100
58241	PS26270G0150400	15 x Rp 1/2"	10	180
58242	PS26270G0150600	15 x Rp 3/4"	10	140
58243	PS26270G0180400	18 x Rp 1/2"	10	150
58244	PS26270G0180600	18 x Rp 3/4"	10	130
58245	PS26270G0220400	22 x Rp 1/2"	10	100
58246	PS26270G0220600	22 x Rp 3/4"	10	120
58247	PS26270G0220800	22 x Rp 1"	10	90
58248	PS26270G0280600	28 x Rp 3/4"	5	100
58249	PS26270G0280800	28 x Rp 1"	5	70
58250	PS26270G0281000	28 x Rp 1 1/4"	5	40
58251	PS26270G0350800	35 x Rp 1"	5	30
58252	PS26270G0351000	35 x Rp 1 1/4"	5	40
58253	PS26270G0351200	35 x Rp 1 1/2"	5	20
58254	PS26270G0421000	42 x Rp 1 1/4"	1	20
58255	PS26270G0421200	42 x Rp 1 1/2"	1	30
58256	PS26270G0541200	54 x Rp 1 1/2"	1	10
58257	PS26270G0541600	54 x Rp 2"	1	20
71680	PS4270G0541600	54 x Rp 2"	1	10
71681	PS4270G0762000	76 x Rp 2 1/2"	-	-
71682	PS4270G0892400	89 x Rp 3"	1	120

PS26275

Schiebemuffe, M-Kontur, 316L
Manchon coulissant, contour M, 316L
Manicotto passante, contorno M, 316L



Art. Nr. Hess	Artikel-Nr. Art. N. Fabricant Art. N. Fabricante	Ausführung Modèle Esecuzione	Verpackung Unité de conditionnement Unità di confezionamento	
			Beutel Sachet Sacchetto	Karton Carton Scatola
58270	PS26275 0150000	15 mm	10	100
58271	PS26275 0180000	18 mm	10	100
58272	PS26275 0220000	22 mm	10	100
58273	PS26275 0280000	28 mm	5	50
58274	PS26275 0350000	35 mm	5	30
58275	PS26275 0420000	42 mm	20	-
58276	PS26275 0540000	54 mm	15	-
71697	PS4275 0760000	76 mm	1	64
71698	PS4275 0890000	89 mm	1	64
71699	PS4275 1080000	108 mm	1	48

PS26301

Kappe, M-Kontur, 316L

Bouchon, contour M, 316L

Tappo, contorno M, 316L



Art. Nr. Hess	Artikel-Nr. Art. N. Fabricant Art. N. Fabricante	Ausführung Modèle Esecuzione	Verpackung Unité de conditionnement Unità di confezionamento	
			Beutel Sachet Sacchetto	Karton Carton Scatola
58280	PS26301 0150000	15 mm	10	350
58281	PS26301 0180000	18 mm	10	250
58282	PS26301 0220000	22 mm	10	200
58283	PS26301 0280000	28 mm	5	150
58284	PS26301 0350000	35 mm	5	50
58285	PS26301 0420000	42 mm	1	50
58286	PS26301 0540000	54 mm	1	25
71877	PS5301 0760000	76 mm	1	120
71878	PS5301 0890000	89 mm	1	120
71879	PS5301 1080000	108 mm	1	120

PS26341G

Rohrverschraubung kon.dichtend mit kon.AG, M-Kont.,316L
Raccord joint conique, filetage con. male, contour M, 316L
Raccordo per tubo a tenuta con. filetto con. maschio, contorno M, 316L



Art. Nr. Hess	Artikel-Nr. Art. N. Fabricant Art. N. Fabricante	Ausführung Modèle Esecuzione	Verpackung Unité de conditionnement Unità di confezionamento	
			Beutel Sachet Sacchetto	Karton Carton Scatola
58290	PS26341G0150400	15 x R 1/2"	5	100
58291	PS26341G0180400	18 x R 1/2"	5	80
58292	PS26341G0220600	22 x R 3/4"	5	60
58293	PS26341G0280800	28 x R 1"	5	40
58294	PS26341G0351000	35 x R 1 1/4"	1	25
58295	PS26341G0421200	42 x R 1 1/2"	1	18
58296	PS26341G0541600	54 x R 2"	10	-

PS26471G

Deckenwinkel mit 2 Lochflansch mit zyl.IG, M-Kontur, 316L

Support de plafond avec bride à 2 trous, filetage cyl. femelle, contour M, 316L

Staffa da soffitto con flangia a 2 fori, filetto cil. Femmina, contorno M, 316L



Art. Nr. Hess	Artikel-Nr. Art. N. Fabricant Art. N. Fabricante	Ausführung Modèle Esecuzione	Verpackung Unité de conditionnement Unità di confezionamento	
			Beutel Sachet Sacchetto	Karton Carton Scatola
58310	PS26471G0150400	15 x Rp 1/2"	10	60
58311	PS26471G0180400	18 x Rp 1/2"	10	50
58312	PS26471G0220600	22 x Rp 3/4"	5	35

PS26085

Überspringbogen I/I, M-Kontur, 316L

Arc de saut f/f, contour M, 316L

Arco f/f, contorno M, 316L



Art. Nr. Hess	Artikel-Nr. Art. N. Fabricant Art. N. Fabricante	Ausführung Modèle Esecuzione	Verpackung Unité de conditionnement Unità di confezionamento	
			Beutel Sachet Sacchetto	Karton Carton Scatola
58400	PS26085 0150000	15mm	1	65

PS26085

Überspringbogen I/I, M-Kontur, 316L

Arc de saut f/f, contour M, 316L

Arco f/f, contorno M, 316L

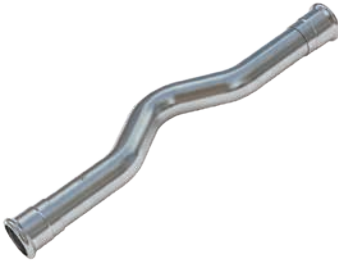

Art. Nr. Hess	Artikel-Nr. Art. N. Fabricant Art. N. Fabbricante	Ausführung Modèle Esecuzione	Verpackung Unité de conditionnement Unità di confezionamento	
			Beutel Sachet Sacchetto	Karton Carton Scatola
58401	PS26085 0180000	18mm	30	-
58402	PS26085 0220000	22mm	1	20
58403	PS26085 0280000	28mm	10	-

PS26355

halbe Verschraubung mit zyl. IG, M-Kontur, 316L

Raccord à demi-vis, filetage cyl. femelle, contour M, 316L

Mezza unione con filetto cil. Femmina, contorno M, 316L



Art. Nr. Hess	Artikel-Nr. Art. N. Fabricant Art. N. Fabbricante	Ausführung Modèle Esecuzione	Verpackung Unité de conditionnement Unità di confezionamento	
			Beutel Sachet Sacchetto	Karton Carton Scatola
58410	PS26355 0150400	15 x 1/2" IG	10	100
58411	PS26355 0180600	18 x 3/4" IG	10	120
58412	PS26355 0220600	22 x 3/4" IG	10	100
58413	PS26355 0220800	22 x 1" IG	10	50
58414	PS26355 0280800	28 x 1" IG	5	75
58415	PS26355 0351000	35 x 1 1/4" IG	5	20
58416	PS26355 0421200	42 x 1 1/2" IG	1	20
58417	PS26355 0541600	54 x 2" IG	1	10

PS4992

Dichtung für Trinkwasser, unverpresst undicht
Joint en inox pour l'eau potable, non pressé, non étanche
Guarnizione per acqua potabile, non premuto, perdita di



- Bild noch nicht verfügbar -

Art. Nr. Hess	Artikel-Nr. Art. N. Fabricant Art. N. Fabbriicante	Ausführung Modèle Esecuzione	Verpackung Unité de conditionnement Unità di confezionamento	
			Beutel Sachet Sacchetto	Karton Carton Scatola
58603	PS4992 0280300	28 mm	10	200
58604	PS4992 0350300	35 mm	10	200
58605	PS4992 0420400	42 mm	10	200
58606	PS4992 0540400	54 mm	10	200
58607	PS4992 0760000	76 mm	2	100
58608	PS4992 0890000	89 mm	2	100
58609	PS4992 1080000	108 mm	2	100

PSH4992

Dichtung für Solar, unverpresst undicht
Joint inox pour le solaire, non pressé, non étanche
Guarnizione per il solare, non premuto, perdita di



- Bild noch nicht verfügbar -

Art. Nr. Hess	Artikel-Nr. Art. N. Fabricant Art. N. Fabbriicante	Ausführung Modèle Esecuzione	Verpackung Unité de conditionnement Unità di confezionamento	
			Beutel Sachet Sacchetto	Karton Carton Scatola
58610	PSH4992 015020	15 mm	5	500
58611	PSH4992 018020	18 mm	5	500
58612	PSH4992 022030	22 mm	5	500

PSH4992

Dichtung für Solar, unverpresst undicht
Joint inox pour le solaire, non pressé, non étanche
Guarnizione per il solare, non premuto, perdita di



- Bild noch nicht verfügbar -

Art. Nr. Hess	Artikel-Nr. Art. N. Fabricant Art. N. Fabbricante	Ausführung Modèle Esecuzione	Verpackung Unité de conditionnement Unità di confezionamento	
			Beutel Sachet Sacchetto	Karton Carton Scatola
58613	PSH4992 028030	28 mm	5	500
58614	PSH4992 035030	35 mm	5	250
58615	PSH4992 042040	42 mm	5	250
58616	PSH4992 054040	54 mm	5	250
58617	PSH4992 076000	76 mm	2	100
58618	PSH4992 089000	89 mm	2	100
58619	PSH4992 108000	108 mm	2	100

Änderungsvorbehalt / Unverbindlichkeitserklärung

Der Inhalt dieser Publikation dient nur der allgemeinen Information. Es liegt in der Verantwortung des Verwenders, die Eignung eines Produkts für den beabsichtigten Zweck zu bestimmen bzw. sicherzustellen, dass die Produktdaten und Spezifikationen für den beabsichtigten Zweck geeignet sind. Sollte eine Klärung erforderlich sein, so steht unsere technische Abteilungen für Fragen zur Verfügung. Alle Produkte müssen gemäß unseren Installationsanweisungen verarbeitet werden. Im Interesse der technischen Entwicklung behalten wir uns das Recht vor, Spezifikationen, Design und Werkstoffe ohne Vorankündigung zu ändern.

Die Produkte von Conex Bänninger sind nach vielen europäischen Normen und Zulassungssystemen geprüft und zertifiziert. Dies ist eine Darstellung des gesamten Produktportfolios von Conex Universal Ltd. Patente und Marken sind in zahlreichen Ländern registriert und rechtlich geschützt. Alle Dokumente, Bilder und technische Daten sind Eigentum von Conex Universal Limited. Änderungen und Irrtümer vorbehalten.

Wir weisen darauf hin, dass alle Abbildungen, Maßangaben und Hinweise in diesem Dokument unverbindlich sind und wir uns Änderungen jeglicher Art vorbehalten, auch ohne dies besonders bekanntzugeben.

Unsere technische Beratung basiert auf größtmöglicher Erfahrung und dem aktuellen Stand des Wissens. Trotzdem können wir eine Gewähr nicht übernehmen.

Weitere Informationen finden Sie unter www.conexbanninger.com.

Conex Bänninger Produkte werden von zahlreichen Normungsbehörden und Zertifizierungsstellen genehmigt. Dies ist eine Darstellung der gesamten Bandbreite von Conex Universal Ltd. IBP Marken sind in zahlreichen Ländern registriert.

Generalimport



Hess Metalle AG

Hagackerstrasse 10
CH-8953 Dietikon ZH
Schweiz / Suisse / Switzerland
Tel. +41 (0)44 740 25 25
www.hessmetalle.ch